

Marting Hansen v. Skovdyrkerne
Søndergade 26
7080 Brejning

Kontakt: Gitte Elgaard

Telefon: 7996 6275

Mail: For sikker kommunikation
anvend Digital Post

VVM-screening af skovrejsning på ejendommen Drostrupvej 10, 6621 Gesten

Kommunens afgørelse

Vejen Kommune afgør hermed, at der ikke er krav om miljøvurdering og tilladelse for nyplantning af skov på ca. 2,88 ha af matr.nr. 12 Drostrup by, Læborg.

Afgørelsen er truffet efter § 21 i miljøvurderingsloven, LBK nr. 4 af 03/01/2023.

Der er nærmere redegjort for de vurderinger, der ligger til grund for afgørelsen i vedlagte screeningskema med kortbilag.

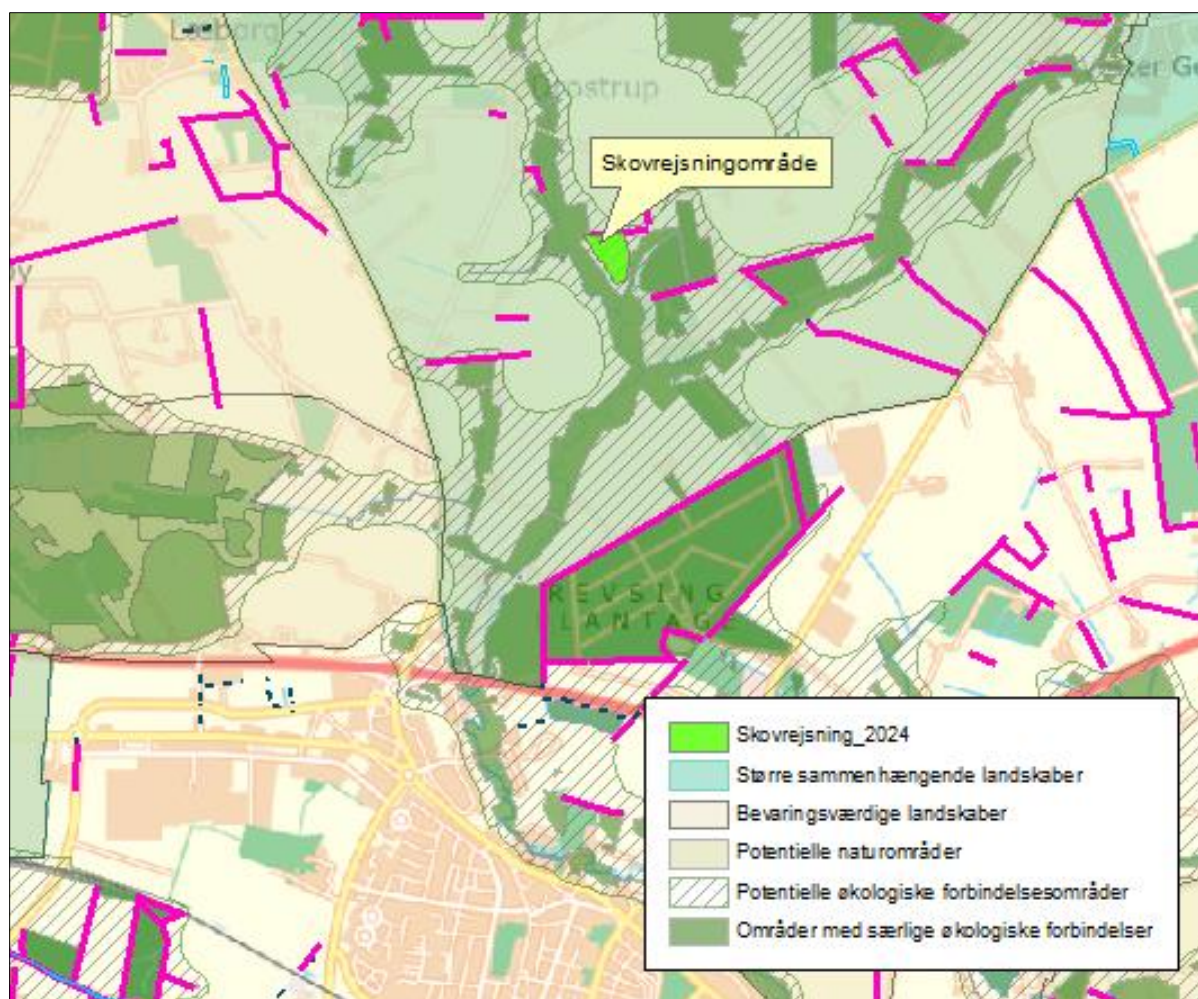

Figur 1: Oversigtskort over ansøgte skovrejsningsområde.

Baggrund

Vejen Kommune har den 20. august 2024 modtaget din ansøgning om vurdering af et skovrejsningsprojekt efter bekendtgørelse af lov om miljøvurdering af planer og programmer og af konkrete projekter (VVM).

Skovrejsning er omfattet af bilag 2 pkt. 1.d i miljøvurderingsloven. Myndigheden skal derfor vurdere, om projektet kan påvirke miljøet og dermed være VVM-pligtigt.

Ansøgningen omfatter tilplantning af et ca. 2,88 ha stort areal med skov:

Ejer:	Claus og Kirsetn Viuff
Adresse:	Drostrupvej 10, 6621 Gesten
Matr. nre.:	12 Drostrup by, Læborg

Hvis der er spørgsmål til denne afgørelse, så er I velkomne til at kontakte mig.

Venlig hilsen

Gitte Elgaard
Skov- og Landskabsingeniør

Kopi til:

Ejer

Landbrugsstyrelsen mail@lbst.dk

Miljøstyrelsen mst@mst.dk

Landbrug og Fødevarer, Axelborg, Axeltorv 3, 1609 København V info@lf.dk

Danmarks Naturfredningsforening dnvejen-sager@dn.dk

Friluftsrådet lokalpostkasse: lokalraad@friluftstraadet.dk

Friluftsrådet Trekantområdet - Vejen kommunepostkasse: vejen@friluftstraadet.dk

Dansk Ornitologisk Forening, Lokalenhed Vejen vejen@dof.dk

Dansk Ornitologisk Forening, Vesterbrogade 140, 1620 København V natur@dof.dk

Landboretligt Udvalg, SAGRO, John Tranums Vej 25, 6705 Esbjerg Ø. info@sagro.dk

Museet Sønderkov, Sønderkovgårdsvej 2, 6650 Brørup post@sonderskov.dk

Bilag:

1. Klagevejledning
2. VVM screeningsskema.

Klagevejledning, jf. "Miljøvurderingsloven" nr. 4 af 03.02.2023

Hvilke afgørelser, tilladelser og miljøgodkendelser kan påklages

Afgørelser, der er truffet af kommunen med hjemmel i "Bekendtgørelse af lov om miljøvurdering af planer og programmer og af konkrete projekter (VVM)" kan jf. § 48 påklages til Miljø- og Fødevareklagenævnet.

Hvem kan klage

Klageberettigede er enhver med retlig interesse i sagens udfald, Miljøministeren og Landsdækkende foreninger og organisationer, der som hovedformål har beskyttelsen af natur og miljø eller varetagelsen af væsentlige brugerinteresser inden for arealanvendelsen, jf. §50

Til hvem skal der klages

Der skal klages via den elektroniske klageportal. Se vejledning på [Nævnenes Hus \(naevneneshus.dk\)](http://naevneneshus.dk).

I klageportalen sendes klagen automatisk først til Vejen Kommune. Hvis Vejen Kommune fastholder afgørelsen, sendes klagen videre til behandling i nævnet via klageportalen. I får besked om videresendelsen.

Miljø- og Fødevareklagenævnet skal som udgangspunkt afvise en klage, der kommer uden om Klageportalen, hvis der ikke er særlige grunde til det.

Hvis du ønsker at blive fritaget for at bruge Klageportalen, skal du sende en begrundet anmodning til den myndighed, der har truffet afgørelse i sagen. Myndigheden videresender herefter anmodningen til Miljø- og Fødevareklagenævnet, som træffer afgørelse om, hvorvidt din anmodning kan imødekommes.

Klagefrist

Klagen skal være indgivet senest 4 uger efter afgørelsen er offentliggjort på kommunens hjemmeside. En klage anses for at være indgivet, når den er tilgængelig for Vejen Kommune i Klageportalen.

Gebyr

Det er en betingelse for Miljø- og Fødevareklagenævnets behandling af en klage, at den, der klager, indbetaler et gebyr. Gebyret er på 900 kr. for private og 1.800 kr. for virksomheder og organisationer (2016 niveau, gebyret indeksreguleres hvert år). Gebyret betales enten direkte med betalingskort eller der sendes en opkrævning. Miljø- og Fødevareklagenævnet vil ikke påbegynde behandlingen af klagen, før gebyret er modtaget. Vejledning om gebyrordningen kan findes på nævnets hjemmeside [Klagevejledning Miljø- og Fødevareklagenævnet \(naevneneshus.dk\)](http://naevneneshus.dk). Gebyret tilbagebetales, hvis den, der klager, får helt eller delvis medhold i klagen.

Bilag 2
VVM screeningskema.

Ansøgningskema VVM-screening skovrejsning

Projekt navn: *Skovtilplantning ved Dostrupvej 10, 6621 Gesten*

Ansøgningsdato: 20. august 2024

Sagsnummer: 24/13559 (skovrejsning: 24/13547)

Basisoplysninger	Anmeldte oplysninger Udfyldes af ansøger	Bemærkninger fra Vejen Kommune
Projektbeskrivelse	Skovrejsning på landbrugsjord i omdrift. Dybdepløjning: nej Brug af pesticider: nej Ha skovbryn: 1 Ha løvskov: 2,88 Ha nåleskov: 0	

Basisoplysninger	Anmeldte oplysninger Udfyldes af ansøger	Bemærkninger fra Vejen Kommune
Navn, adresse, telefonnr. og e-mail på bygherre		
Navn, adresse, telefonnr. og e-mail på bygherres kontaktperson	Skovfoged Martin Hansen, Skovdyrkerne Syd. msh@skovdyrkerne.dk – tlf. 24875527	

Projektets adresse, matr. nr. og ejerlav	Drostrupvej 10, 6621 Gesten. Matr. 12 Drostrup by, Læborg
Projektet berører følgende kommune eller kommuner: (omfatter såvel den eller de kommuner, som projektet er placeret i, som den eller de kommuner, hvis miljø kan tænkes påvirket af projektet)	Vejen
Oversigtskort i målestok 1:50.000 (målestok skal angives)	Se vedhæftede
Kortbilag i målestok 1:10.000 eller 1:5.000 med indtegning af projektet og projektet (vedlægges dog ikke for strækningsanlæg) (målestok skal angives)	Se vedhæftede

Ansøgers oplysninger			
Forholdet til VVM reglerne	Ja	Nej	Tekst
Er projektet opført på bilag 1 til lov om miljøvurdering af planer og programmer og konkrete projekter (VVM).		X	
Er projektet opført på bilag 2 til lov om miljøvurdering af planer og programmer og af konkrete projekter (VVM).	X		Bilag 2 punkt 1d: Nyplantning

Myndighedsvurdering Udfyldes af Vejen Kommune

Ansøgers oplysninger	
Projektets karakteristika	Tekst
1. Hvis bygherren ikke er ejer af de arealer, som projektet omfatter angives navn og adresse på de eller den pågældende ejer, matr. nr. og ejerlav	Bygherre er ejer
2. Arealanvendelse efter projektets realisering: <ul style="list-style-type: none"> • Det fremtidige samlede bebyggede areal i m² • Det fremtidige samlede befæstede areal i m² • Nye arealer, som befæstes ved projektet i m² 	Ingen bebyggelse
3. Projektets areal og volumenmæssige udformning: <ul style="list-style-type: none"> • Er der behov for grundvandssænkning i forbindelse med projektet og i givet fald hvor meget i m • Projektets samlede grundareal angivet i ha eller m² • Projektets bebyggede areal i m² • Projektets nye befæstede areal i m² • Projektets samlede bygningsmasse i m³ • Projektets maksimale bygningshøjde i m • Beskrivelse af omfanget af eventuelle nedrivningsarbejder i forbindelse med projektet 	2,88 ha
4. Projektets behov for råstoffer i anlægsperioden: <ul style="list-style-type: none"> • Råstofforbrug i anlægsperioden på type og mængde • Vandmængde i anlægsperioden • Affaldstype og mængder i anlægsperioden • Spildevand til renseanlæg i anlægsperioden • Spildevand med direkte udledning til vandløb, søer, hav i anlægsperioden • Håndtering af regnvand i anlægsperioden • Anlægsperioden angivet som mm/åå – mm/åå 	Ingen

Bemærkninger fra Vejen Kommune

<p>5. Projektets kapacitet for så vidt angår flow ind og ud samt angivelse af placering og opbevaring på kortbilag af råstoffet/produktet i driftsfasen:</p> <ul style="list-style-type: none"> • Råstoffer – type og mængde i driftsfasen • Mellemprodukter – type og mængde i driftsfasen • Færdigvarer – type og mængde i driftsfasen • Vandmængde i driftsfasen 	<p>Træprodukter – flis m. m.</p>
<p>6. Affaldstype og årlige mængder, som følge af projektet i driftsfasen:</p> <ul style="list-style-type: none"> • Farligt affald: • Andet affald: • Spildevand til renselanlæg: • Spildevand med direkte udledning til vandløb, sø, hav: • Håndtering af regnvand: 	<p>Ingen</p>

Ansøgers oplysninger			
Projektets karakteristika	Ja	Nej	Tekst
7. Forudsætter projektet etablering af selvstændig vandforsyning?		x	
8. Er projektet eller dele af projektet omfattet af standardvilkår?		x	
9. Vil projektet kunne overholde alle de angivne standardvilkår?	x		
10. Er projektet eller dele af projektet omfattet af BREF-dokumenter?		x	
11. Vil projektet kunne overholde de angivne BREF-dokumenter?	x		
12. Er projektet eller dele af projektet omfattet af BAT-konklusioner?		x	
13. Vil projektet kunne overholde de angivne BAT-konklusioner?	x		

Myndighedsvurdering Udfyldes af Vejen Kommune

14. Er projektet omfattet af en eller flere af Miljøstyrelsens vejledninger eller bekendtgørelser om støj eller eventuelt lokalt fastsatte støjgrænser??		x		
15. Vil anlægsarbejdet kunne overholde de eventuelt lokalt fastsatte vejledende grænseværdier for støj og vibrationer?	x			
16. Vil det samlede projekt, når anlægsarbejdet er udført, kunne overholde de vejledende grænseværdier for støj og vibrationer?	x			
17. Er projektet omfattet Miljøstyrelsens vejledninger, regler og bekendtgørelser om luftforurening?		x		
18. Vil anlægsarbejdet kunne overholde de vejledende grænseværdier for luftforurening?	x			
19. Vil det samlede projekt kunne overholde de vejledende grænseværdier for luftforurening? (Såfremt der allerede foreligger oplysninger om de indvirkninger, projektet kan forventes at få på miljøet som følge af den forventede luftforurening, medsendes disse oplysninger)	x			
20. Vil projektet give anledning til støvgener eller øgede støvgener <ul style="list-style-type: none"> • I anlægsperioden? • I driftsfasen? 		x		
21. Vil projektet give anledning til lugtgener eller øgede lugtgener <ul style="list-style-type: none"> • I anlægsperioden? • I driftsfasen? 		x		
22a. Vil anlægget som følge af projektet have behov for belysning som i aften og nattetimer vil kunne oplyse naboarealer og omgivelserne <ul style="list-style-type: none"> • I anlægsperioden? • I driftsfasen? 		x		
22b. Vil tilplantningen give anledning til skyggegener på naboarealer, især nabobeboelse?		x		Skygge: Der er ca. 45 meter til nærmeste nabobeboelse mod øst.
23. Er anlægget omfattet af risikobekendtgørelsen, jf. bekendtgørelse om kontrol med risikoen for større uheld med farlige stoffer nr. 372 af 25. april 2016?		x		

Ansøgers oplysninger			
Projektets placering	Ja	Nej	Tekst
24. Kan projektet rummes inden for kommuneplanens og evt. lokalplaners generelle formål?	x		
25. Forudsætter projektet dispensation fra gældende bygge- og beskyttelseslinjer?		x	
26. Indebærer projektet behov for at begrænse anvendelsen af naboarealer?		x	
27. Vil projektet kunne udgøre en hindring for anvendelsen af udlagte råstofområder?		x	
28a. Er projektet tænkt placeret indenfor kystnærhedszonen?		x	
28b. Er projektet tænkt placeret inden for bevaringsværdige landskaber eller lokaliteter af historisk, kulturel eller arkæologisk betydning?		x	
29. Forudsætter projektet rydning af skov? (skov er et bevokset areal med træer, som danner eller indenfor et rimeligt tidsrum ville danne sluttet skov af højstammede træer, og arealet er større end ½ ha og mere end 20 m bredt.)		x	
30. Vil projektet være i strid med eller til hinder for realiseringen af en rejst fredningssag?		x	
31. Afstanden fra projektet i luftlinje til nærmeste beskyttede naturtype i henhold til naturbeskyttelseslovens § 3.			15-25 meter til mose og eng på øst og vestsiden af projektareal. Der er eksisterende bevoksning imellem på begge sider mellem projektareal og beskyttede naturtyper.

Myndighedsvurdering Udfyldes af Vejen Kommune
<p>Projektet er placeret i landzonen. Området er i Kommuneplan 2021 udpeget som større sammenhængende landskaber, bevaringsværdige landskaber, potentielle økologiske forbindelsesområder. Derudover ligger området i neutralt skovrejsningsområde.</p> <p>Området ligger på et højdedrag mellem ådalen langs Drostrup Å og en ådal mod øst. Øst for ådalen er der skov. Der er en del små skovbeplantninger i landskabet.</p> <p>Vejen Kommune vurderer at tilplantning af 2,9 ha landbrugsjord på højdedraget over ådalene ikke vil stride mod udpegningsgrundlaget for større sammenhængende landskaber og bevaringsværdige landskaber.</p> <p>Vejen Kommune vurderer, at skovrejsning vil virke positivt for potentielle økologiske forbindelsesområder.</p>
Inden for bevaringsværdige landskaber.
Derudover er der et overdrevsareal nord for området. For at sikre beskyttelsen af de naturmæssige værdier og for at undgå forøget tilgroning, skyggevirkning og dræning af naturområderne som følge af skovtilplantning, skal der friholdes en 10 m bred zone for tilplantning omkring de §3 beskyttede naturarealer.

32. Er der forekomst af beskyttede arter og i givet fald hvilke? bilag IV-arterne		x	
33a. Findes der beskyttede sten- og jorddiger og i givet fald hvilke?		x	
33b. Afstanden fra projektet i luftlinje til nærmeste fredede område.			Kirkefredning, Læborg Kirke 2.100 meter mod nordøst
34. Afstanden fra projektet i luftlinje til nærmeste internationale naturbeskyttelsesområde (Natura 2000-områder, habitatområder, fuglebeskyttelsesområder og Ramsarområder).			Natura 2000-, fuglebeskyttelse-, og habitatområde 1.900 meter mod sydvest.
35. Vil projektet medføre påvirkninger af overfladevand eller grundvand, f.eks. i form af udledninger til eller fysiske ændringer af vandområder eller grundvandsforekomster?		x	
36. Er projektet placeret i et område med særlige drikkevandsinteresser?		x	Område med drikkevandsinteresser
37. Er projektet placeret i et område med registreret jordforurening?		x	
38. Er projektet placeret i et område, der i kommuneplanen er udpeget som område med risiko for oversvømmelse.		x	
39. Er projektet placeret i et område, der, jf. oversvømmelsesloven, er udpeget som risikoområde for oversvømmelse?		x	
40. Er der andre lignende anlæg eller aktiviteter i området, der sammen med det ansøgte må forventes at kunne medføre en øget samlet påvirkning af miljøet (Kumulative forhold)?		x	
41. Vil den forventede miljøpåvirkning kunne berøre nabolande?		x	

Følgende bilag IV-arterne kan have tilholdssted i og omkring skovrejsning området: vandflagermus, langørret flagermus, sydflagermus, odder, markfirben, stor vandsalamander, løgfrø og spidssnudet frø

Vejen Kommune har ikke kendskab til enkelte arters forekomst i området, men skovrejsning på dyrket landbrugsjord vurderes ikke at føre til forringelser for arterne eller deres yngle- og rasteområder.

Der er registeret et beskyttet sten- og jorddigen nord for området. Der skal friholdes en 2 m bred zone for tilplantning langs med digerne.

Der er ca. 1.900 m til nærmeste Natura 2000-område: nr. 86, Vejen Mose (habitatområde nr. 75, fuglebeskyttelsesområde nr. 54).

Alene projektets karakter (skovtilplantning på en dyrket mark) og afstanden til Natura 2000-området udelukker, at en det vil få konsekvenser for Natura 2000-områdets udpegningsgrundlag.

Det er Vejens Kommune vurdering, at skovtilplantning vil bidrage positivt til at beskytte grundvandet.

Området er udpeget som håndterbar oversvømmelsesrisiko, jf. Kommuneplan 2021. Skovrejsning vil ikke påvirke oversvømmelsestruslen på arealet eller på naboarealer.

42. En beskrivelse af de tilpasninger, ansøger har foretaget af projektet inden ansøgningen blev indsendt og de påtænkte foranstaltninger med henblik på at undgå, forebygge, begrænse eller kompensere for væsentlige skadelige virkninger for miljøet?	Der er ikke foretaget nogen tilpasninger	
--	--	--

Dato: 20. aug. 2022

Ansøger: Martin Hansen, Skovdyrkerne Syd

Myndighedsscreening - Udfyldes af Vejen Kommune

	Ikke relevant	Ja	Nej	Bør undersøges	
Kan projektets kapacitet og længde for strækingsanlæg give anledning til væsentlige miljøpåvirkninger			x		
Kræver bortskaffelse af affald og spildevand ændringer af bestående ordninger i: <ul style="list-style-type: none"> Anlægsfasen Driftsfasen 			x		
Tænkes projektet placeret i Vadehavsområdet			x		
Vil projektet være i strid med eller til hinder for etableringen af reservater eller naturparker			x		
Indebærer projektet en mulig påvirkning af sårbare vådområder			x		
Kan projektet påvirke registrerede, beskyttede naturområder <ul style="list-style-type: none"> Nationalt: Internationalt (Natura 2000): 			x		Alene projektets karakter (skovtilplantning på en dyrket mark) og afstanden til Natura 2000-området udelukker, at projektet vil få konsekvenser for Natura 2000-områdets udpegningsgrundlag.

Forventes området at rumme beskyttede arter efter habitatdirektivets bilag IV			x		Vejen Kommune har ikke kendskab til de enkelte arters forekomst i projektområdet, men skovtilplantning på en dyrket mark vurderes ikke at føre til forringelser for arterne eller deres yngle- og rateområder
Forventes området at rumme danske rødlistearter			x		
Kan projektet påvirke områder, hvor fastsatte miljøkvalitets-normer allerede er overskredet • Overfladevand: • Grundvand: • Naturområder: • Boligområder (støj/lys og Luft):			x		
Er området, hvor projektet tænkes placeret, sårbar overfor den forventede miljøpåvirkning			x		Det er et intensivt drevet landbrugsareal.
Tænkes projektet etableret i et tæt befolket område:			x		
Kan projektet påvirke historiske, kulturelle, arkæologiske, æstetiske eller geologiske landskabstræk.			x		
Miljøpåvirkningernes omfang (geografisk område og omfanget af personer, der berøres)					Projektet berører et ca. 2,88 ha stort dyrket landbrugsareal.
Har miljøpåvirkningen grænseoverskridende karakter?			x		
Miljøpåvirkningsgrad og -kompleksitet					Miljøpåvirkningen er begrænset og ikke kompleks.
Miljøpåvirkningens sandsynlighed					Det er sandsynligt at miljøpåvirkningen vil være positiv.
Miljøpåvirkningens: • Varighed • Hyppighed • Reversibilitet					Varig

Myndighedens konklusion - Udfyldes af Vejen Kommune

Ja Nej

Giver resultatet af screening anledning til at antage, at det anmeldte projekt vil kunne påvirke miljøet væsentligt, således at det er VVM-pligtigt?

x

Dato: 16. september 2024

Sagsbehandler: Gitte Elgaard